# PASATIEMPOS

EL DIARIO PALENTINO

SUPLEMENTO DE OCIO • Número: 12 • 13 FEBRERO 1994

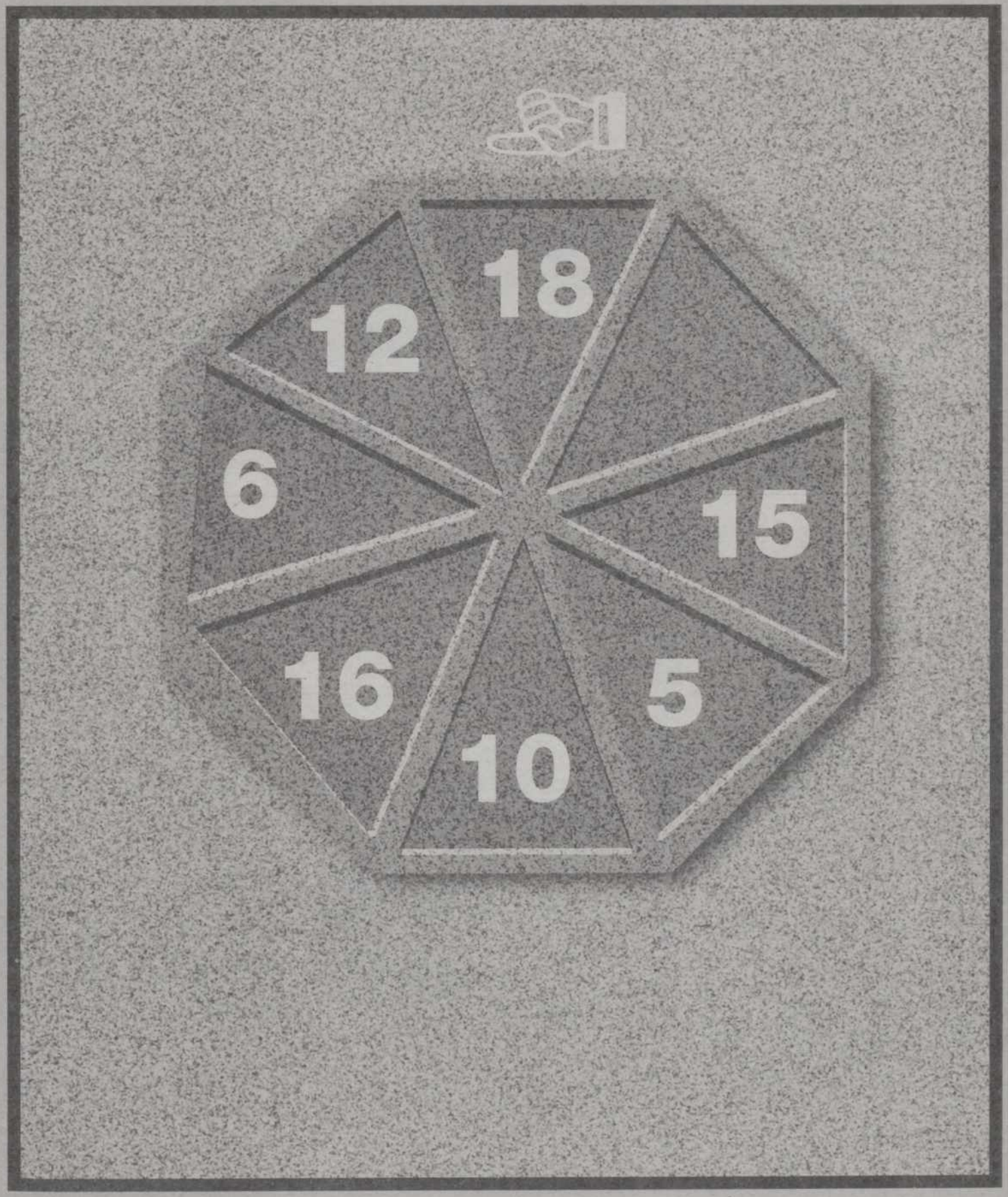


Encuentre el criterio matemático que se siguió y complete el gráfico.

M.C.D.2022

## Es Cultura

**1** Sí, es El Greco, eso se ve a las claras, pero diga qué cuadro es:

**a** Sagrada Familia
**b** Adoración de los pastores
**c** Regreso al futuro
**d** Jesús de Nazareth

**2** Dosso Dossi es el autor del retrato soñado de la sibilina:

**a** Reina de Saba
**b** Santa Gema
**c** Princesa de Éboli
**d** Maga Circe

**3** Este fragmento de Paolo Veronés no es otra cosa que la:

**a** Cena en casa de Leví
**b** El juicio de Paris
**c** La Asunción
**d** Las bodas de Canán

**4** En este cuadro de Francisco de Pacheco vemos el embarque de:

**a** Cristobal Colón
**b** Sebastián Elcano
**c** San Pedro Nolasco
**d** Mario Conde

**5** Alonso Sánchez Coello pintó con mucho esmero a su señor:

**a** Felipe II
**b** Carlos I
**c** Fernando IV
**d** Simeón de Bulgaria

**6** Juan de Juanes supo retratar el sacro esplendor de:

**a** Pentecostés
**b** La Ultima Cena
**c** La Natividad
**d** La Pascua Rusa

**7** La espléndida mujer pintada por Tintoretto es la casta:

**a** Susana y los viejos
**b** Fiore y Tintín
**c** Diana en el baño
**d** Sara y Abraham

**8** Fragmento de una pía obra de Sebastiano del Piombo:

**a** Piedad
**b** Descendimiento
**c** Anunciación
**d** Cónclave

**9** Peter Brueghel captó el espíritu de la tristemente famosa:

**a** PSV
**b** Torre de Pisa
**c** Torre de Babel
**d** Torre de Londres



M.C.D.2022

## Literario

**Sustituya los números por las letras correspondientes, ayudándose con la pista que le facilitamos. Podrá leer el fragmento de una obra y su autor.**

| | | | | | | | | | | | | | | | | | | | | | | | | | | | | | | | |
|---|---|---|---|---|---|---|---|---|---|---|---|---|---|---|---|---|---|---|---|---|---|---|---|---|---|---|---|---|---|---|---|
| 20 | 21 | ■ | 3 | 4 | 20 | 8 | 9 | ■ | 20 | 11 | ■ | 20 | 21 | ■ | 9 | 11 | 8 | 5 | 4 | ■ | 10 | 20 | ■ | 11 | 12 | ■ | 3 | 5 | 4 |
| 3 | 14 | 4 | ■ | 10 | 20 | 11 | 8 | 14 | 20 | 5 | 5 | 4 . | ■ | 20 | 21 | ■ | 8 | 14 | 20 | 6 | 20 | ■ | 11 | 12 | ■ | 19 C | 9 A | 13 B | 20 E |
| 15 Z | 9 A | ■ | 17 | 12 | 6 | 8 | 4 | ■ | 9 | ■ | 10 | 14 | 4 | 11 , | ■ | 19 | 4 | 16 | 4 | ■ | 8 | 4 | 10 | 4 | 11 . | ■ | 3 | 20 | 5 |
| 4 | ■ | 11 | 12 | ■ | 19 | 9 | 5 | 6 | 20 | ■ | 20 | 11 | ■ | 18 | 5 | 12 | 8 | 4 | ■ | 10 | 20 | ■ | 21 | 4 | 11 | ■ | 19 | 4 | 11 |
| 16 | 14 | 19 | 4 | 11 | ■ | 21 | 4 | 10 | 4 | 11 | ■ | 10 | 20 | ■ | 21 | 9 | ■ | 1 | 14 | 10 | 9 . | ■ | 11 | 12 | ■ | 20 | 11 | 3 | 14 |
| 5 | 14 | 8 | 12 | ■ | 10 | 20 | 21 | ■ | 16 | 14 | 11 | 16 | 4 | ■ | 7 | 12 | 2 | 4 | ■ | 20 | 11 | ■ | 11 | 14 | 20 | 5 | 1 | 4 . | ■ |
| 3 | 20 | 5 | 4 | ■ | 20 | 6 | ■ | 11 | 12 | ■ | 18 | 5 | 20 | 6 | 8 | 20 | ■ | 13 | 5 | 14 | 21 | 21 | 9 | ■ | 21 | 9 | ■ | 14 | 6 |
| 8 | 20 | 2 | 5 | 14 | 10 | 9 | 10 | ■ | 10 | 20 | 21 | ■ | 1 | 20 | 5 | 13 | 4 . | ■ | ■ | ■ | ■ | ■ | ■ | ■ | ■ | ■ | ■ | ■ | ■ |

| | | | | | | | | | | | | | | | | | | | |
|---|---|---|---|---|---|---|---|---|---|---|---|---|---|---|---|---|---|---|---|
| 21 | 9 | ■ | 1 | 4 | 15 | ■ | 19 | 4 | 6 | 8 | 5 | 9 | ■ | 21 | 9 | ■ | 5 | 4 | 19 | 9 |

| | | | | | | | | | | | | | | | |
|---|---|---|---|---|---|---|---|---|---|---|---|---|---|---|---|
| 21 | 20 | 4 | 3 | 4 | 21 | 10 | 4 | ■ | 21 | 12 | 2 | 4 | 6 | 20 | 11 |

## Puzzle

**Si ordena correctamente el puzle dentro del casillero central podrá leer un párrafo de la poesía "Pregunta más allá" de PEDRO SALINAS.**

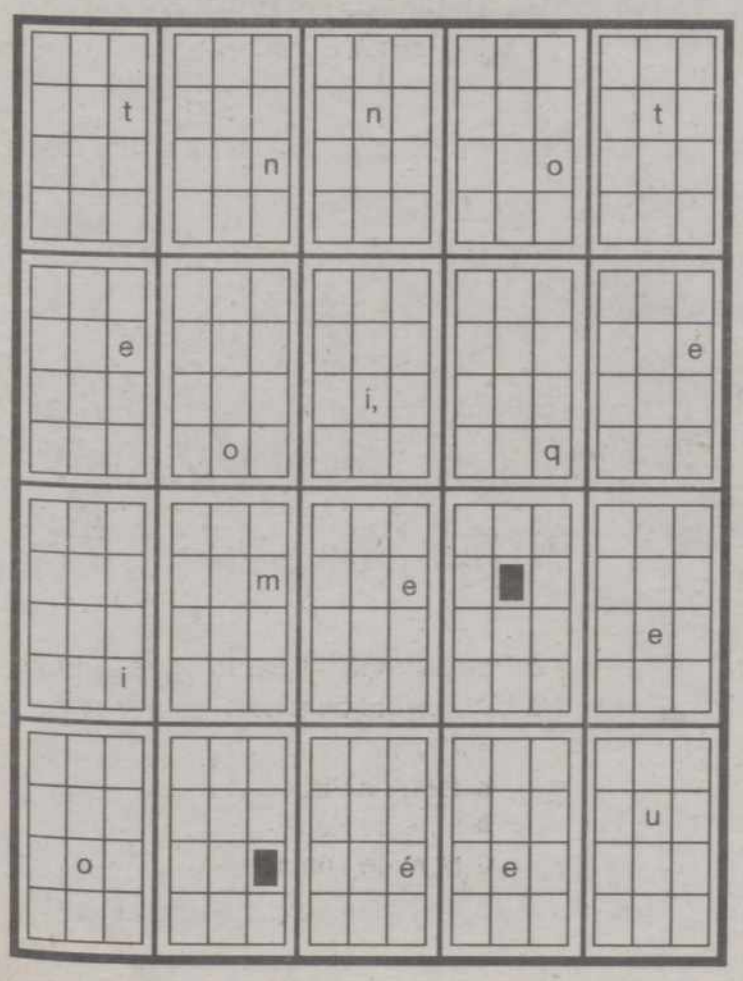


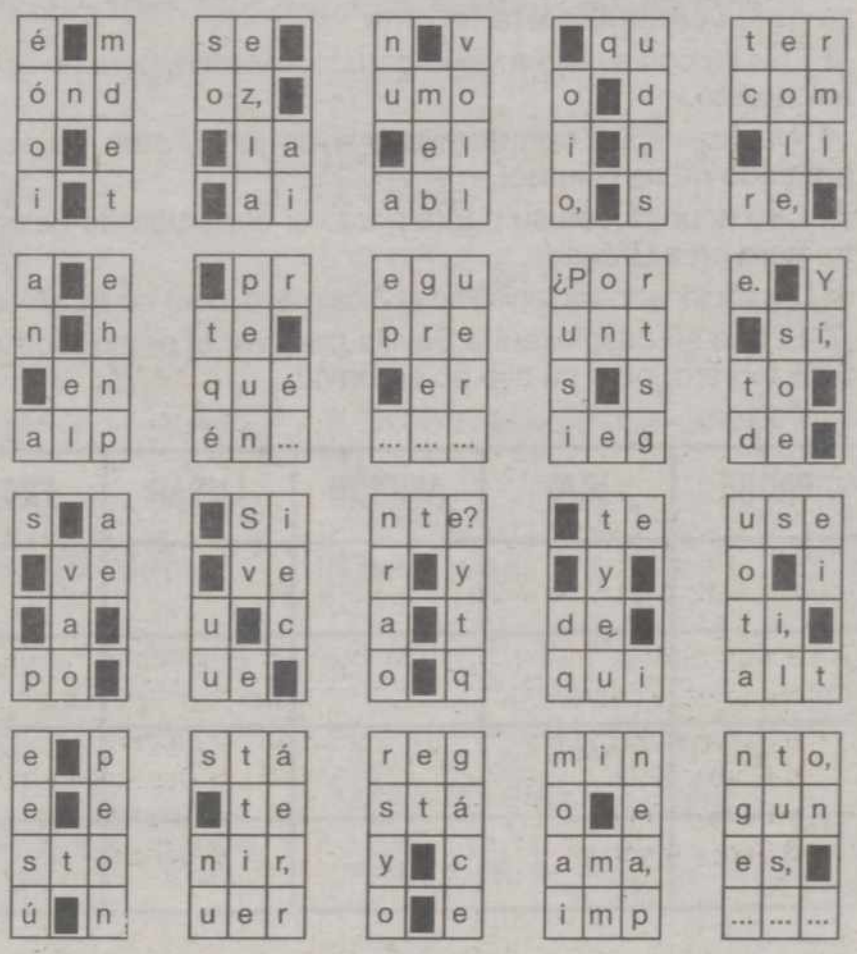




M.C.D.2022

## La Caja de Pandora

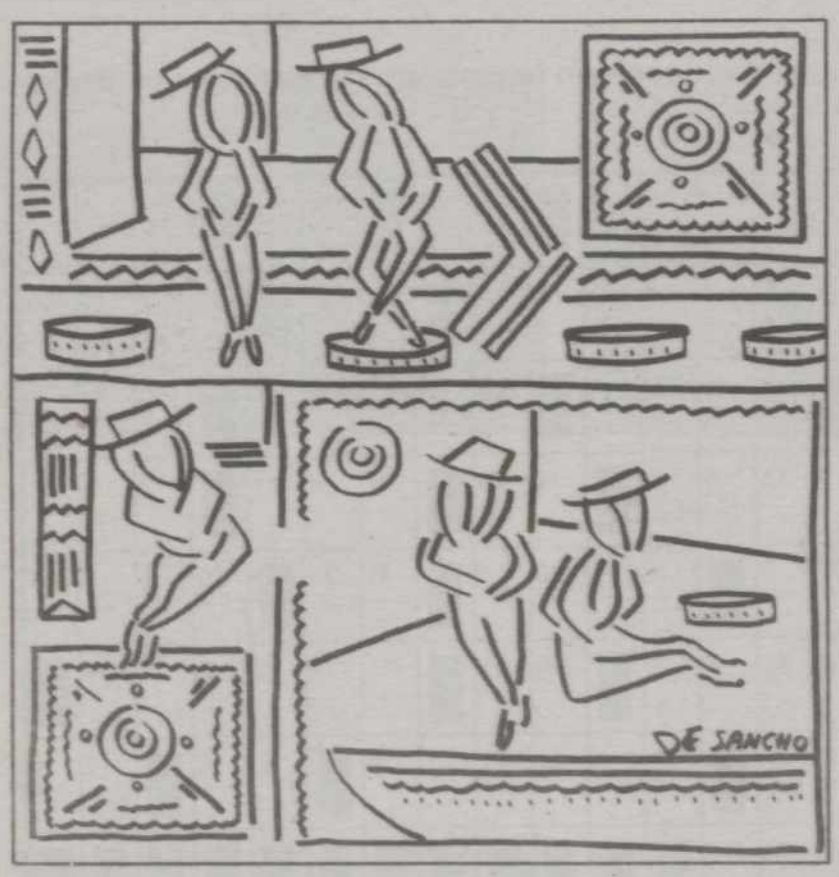

Entre estos dos dibujos se han cometido 8 errores. ¡Descúbralos!

## Cuestión de Lógica

**Cuatro padres deciden llevar a ver a sus hijos los partidos más importantes de sus deportes preferidos. ¿Sería capaz de averiguar, con las pistas que le damos, el nombre de los padres; el nombre de los hijos; a qué deporte son aficionados; los lugares dónde se celebran los partidos y las fechas de los mismos?**

**1** Chema es un forofo del voleybol, pero su hijo no se llama Carlos.

**2** El hijo de Javier es Alejo, pero no viajarán el 3 de marzo para ver su deporte favorito.

**3** Luis irá con su hijo a ver el partido a Madrid, pero no es el de baloncesto.

**4** Nacho viajará con su hijo el 4 de junio, pero su deporte preferido no es el fútbol.

**5** Ciro acudirá con su padre para ver el partido de baloncesto, pero no a Granada.

**6** Los aficionados al tenis irán el 2 de mayo, pero no a La Coruña.

**7** El que se desplazará a Sevilla para ver el partido lo hará el 5 de febrero, pero su hijo no es David.

| PADRE | HIJO | AFICIÓN | LUGAR | FECHA |
|---|---|---|---|---|
| | | | | |
| | | | | |
| | | | | |
| | | | | |

## Una de Romanos

**Sustituya los números por su valor romano. Con estas letras y las restantes componga el anagrama de ocho herramientas agrícolas.**

500 - AAAZ
_ _ _ _ _
551 - ABA
_ _ _ _ _ _
_ _ _ _ _ _
101 - ZOPAPA
_ _ _ _ _ _ _
_
99 - HOPA
_ _ _ _ _ _
500 - AÑUAGA
_ _ _ _ _ _ _
500 - ORAA
_ _ _ _ _
501 - RETENT
_ _ _ _ _ _ _
_
100 - AHAH



M.C.D.2022

## Damero

| | | | | | | | | | | | | | |
|---|---|---|---|---|---|---|---|---|---|---|---|---|---|
| G 1 | C 2 | O 3 | A 4 | C 5 , | | O 6 | A 7 | A 8 | R 9 | T 10 | | U 11 | J 12 |
| B 13 | E 14 | P 15 | | Q 16 | C 17 | A 18 | E 19 | U 20 | B 21 | P 22 | J 23 , | | S 24 |
| L 25 | S 26 | Ñ 27 | | F 28 | E 29 | B 30 | | J 31 | R 32 | F 33 | T 34 | D 35 | |
| H 36 | U 37 | D 38 | K 39 | F 40 . , | | G 41 | L 42 | H 43 | M 44 | | N 45 | F 46 | |
| O 47 | E 48 | O 49 | K 50 | | K 51 | Ñ 52 | D 53 | | R 54 | M 55 | N 56 | O 57 | G 58 |
| M 59 | O 60 | R 61 , | | Q 62 | A 63 | N 64 | U 65 | | C 66 | P 67 | N 68 | | U 69 |
| I 70 | L 71 | A 72 | L 73 | | I 74 | S 75 | | C 76 | P 77 | | J 78 | P 79 | Ñ 80 . , |
| | R 81 | F 82 | U 83 | E 84 | J 85 | | T 86 | A 87 | K 88 | B 89 | | C 90 | B 91 |
| | I 92 | S 93 | L 94 | A 95 | | T 96 | L 97 | B 98 | C 99 | | F 100 | E 101 | |
| S 102 | H 103 | U 104 | F 105 | E 106 | G 107 | | H 108 | P 109 | L 110 | T 111 | F 112 | | N 113 |
| J 114 | T 115 | G 116 | P 117 | L 118 , | | Ñ 119 | I 120 | | C 121 | Q 122 | H 123 | M 124 | N 125 |
| D 126 | | M 127 | K 128 | C 129 | Ñ 130 | | P 131 | | A 132 | O 133 | K 134 | Q 135 | H 136 , |
| | D 137 | K 138 | | O 139 | R 140 | L 141 | A 142 | | R 143 | T 144 | | M 145 | R 146 |
| I 147 | | U 148 | E 149 | S 150 | U 151 | U 152 | T 153 . | | | | | | |

**Una vez resuelto el Damero, podrá leer un fragmento de la obra "Del Cancionero", de Fernando Pessoa.**

A. Perteneciente o relativo a la dasonomía.

132 142 72 87 8 95 4 63 18 7

B. Dícese de la cosa no acaecida o no existente aún, fig.

91 89 21 30 13 98

C. Cubrir con zulaque.

129 66 76 2 121 90 5 17 99

D. Rufián.

38 35 53 126 137

E. Que arroja zumo.

48 149 84 19 101 29 106 14

F. Cantidad abundante de dulce malo.

100 28 46 40 82 33 105 112

G. En el sitio, lugar, etc.

1 107 41 116 58

H. Reducir a una sola dos o más cosas diferentes.

36 103 108 43 123 136

I. Vero.

147 74 70 92 120

J. Mancebos, adolescentes.

85 78 114 31 23 12

K. Hacer ovillos.

128 51 138 88 134 39 50

L. Cruzamiento entre individuos de la misma raza.

118 110 141 25 94 42 97 71 73

M. Propio del genio o inclinación de uno.

127 124 59 55 44 145

N. Emplean tiempo en hacer las cosas.

113 45 125 56 68 64

Ñ. Estado alotrópico del oxígeno, producido por la electricidad, de cuya acción resulta un gas muy oxidante, de olor fuerte a marisco y de color azul cuando se liquida.

27 80 130 119 52

O. Sobornado, cohechado.

3 47 6 57 139 49 60 133

P. Que ayuna.

77 15 109 67 79 22 131 117

Q. Abajo.

16 122 62 135

R. Adorno de las mujeres, especialmente el de la cabeza.

54 32 146 143 9 140 81 61

S. Censo, contrato.

102 150 75 24 93 26

T. Naturaleza de las cosas, plural.

10 34 153 115 111 144 96 86

U. Que quiebra una cosa, quebrador.

148 37 11 69 151 104 83 20 152 65



M.C.D.2022

## Ajedrez

F.Magliaro

**Nº 1**

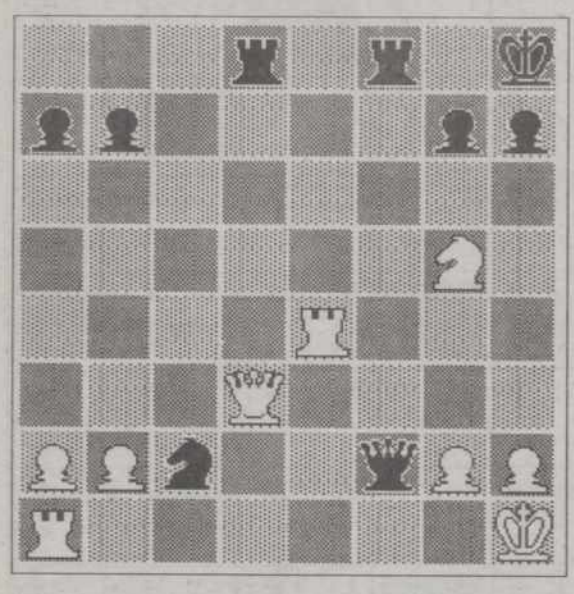

**El blanco juega y gana.**

**Idea:** Amenaza mate y queda con T. extra.

Definición: 5 jugadas.

**Nº 2**

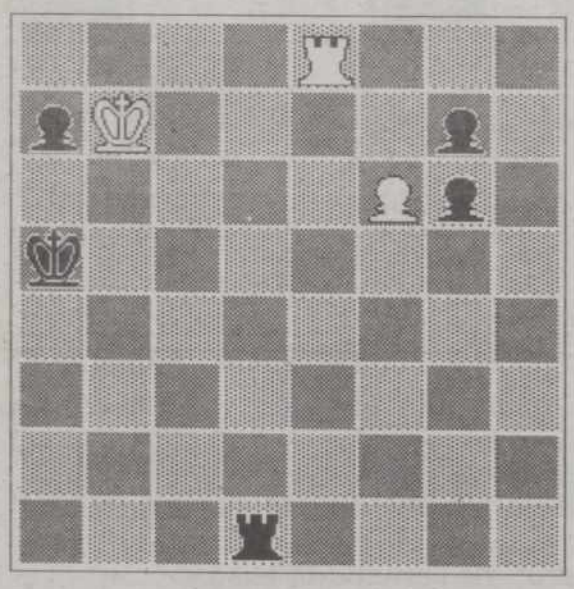

**El blanco juega y hace tablas.**

**Idea:** 2 caminos. Ahogado contra la banda o nulidad de T vs. T.

Definición: 5 jugadas.

**Nº 3**

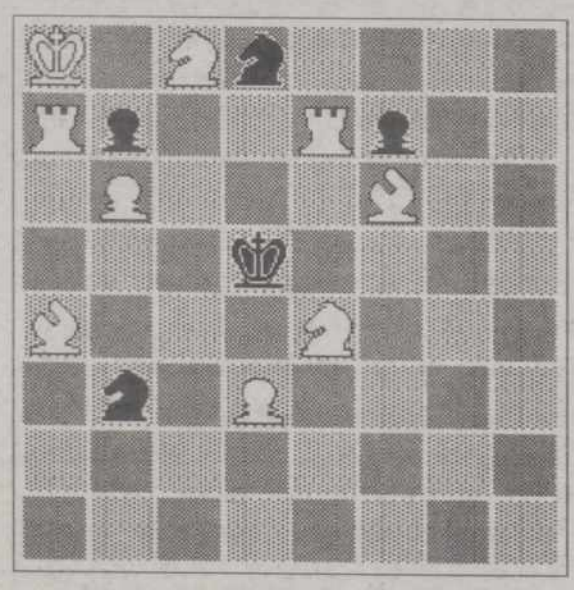

**El blanco juega y da jaque mate en dos jugadas**

## Cruce de Sumas

**Se han usado todos los números del 1 al 12. Sitúe los ocho que restan (uno distinto por cada cuadro) hasta alcanzar el resultado que se señala.**

| | | | | |
|---|---|---|---|---|
| ☐ | + 9 + | ☐ | + ☐ | = 26 |
| + | + | + | + | |
| ☐ | + ☐ + | 1 | + ☐ | = 28 |
| + | + | + | + | |
| 3 | + ☐ + | ☐ | + 6 | = 24 |
| = 19 | = 21 | = 18 | = 20 | |

## La Resta

**Reemplace cada símbolo por un valor, de manera que se cumpla la operación. Los números que intervienen son: 3, 4, 5, 6, 7 y 9. El "1" que ve, es el único que hay.**

| | |
|---|---|
| M M L N | ☐ ☐ ☐ ☐ |
| − L N J K | − ☐ ☐ ☐ ☐ |
| L 1 K O | ☐ 1 ☐ ☐ |

## Doña Diana

**¿Donde deben dar SEIS impactos para sumar 100?**

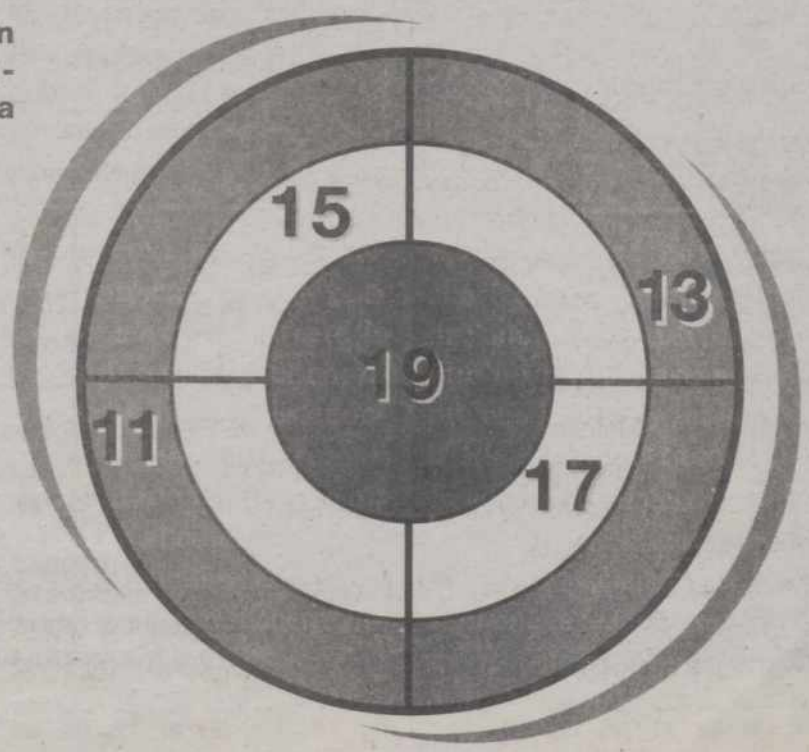




M.C.D.2022

## Crucigrama Blanco

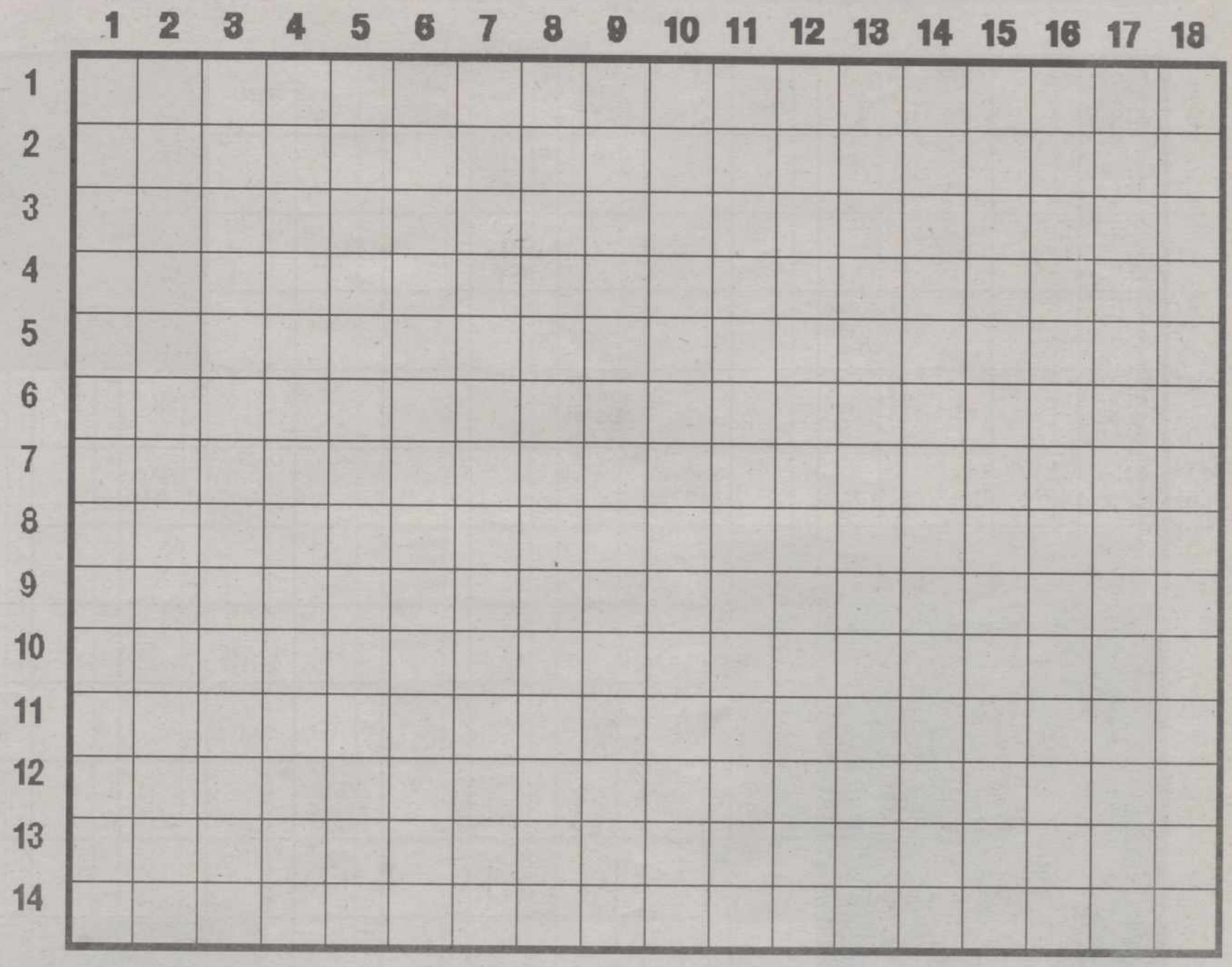

**Horizontales:** -1. Dictatorial. Lengua provenzal. Al rev., hombre fuerte y valeroso. -2. Disertador. Clase de moluscos. -3. Enclenque, frágil. Vocal. Viento sudeste (pl). -4. Achaque. Voz italiana que significa "deprisa". Alele. Matrícula catalana. -5. Gobernador de provincia en un estado musulmán. Acorde. Voz de mando. Desplazarse. -6. Yodo. Carácter de lo desconocido. Decora, ornamenta. -7. Planta acuática. Consonante. Río ruso. Voz con que el niño indica querer orinar. Ayudante técnico sanitario. -8. Terminación de infinitivo. Embusteros, comediantes. Cerveza inglesa. -9. Una de las siete horas canónicas. Vocal. Helio. Igualdad en la superficie. Piedra de sacrificio. -10. Cierto frutal. Al rev., aféresis de corazón. Tántalo. Número romano. -11. Artículo indeterminado. Nombre de consonante. El que repara calefacciones. -12. Magnesio. Afina. Singular, peculiar. Defecto, tacha. -13. Relativa al aire. Adulterado, sintético. Consonante. -14. Moneda peruana. Condimento. Río de Suiza. Medida de longitud.

**Verticales:** -1. Aún. Estilográficas. -2. Pabellón auditivo. Relativo a la laringe. -3. Semejante, igual. Gota de humor que segrega la glándula lagrimal. Placa automovilística de Líbano. -4. La que predice el futuro por agüeros o conjeturas. Molibdeno. Al rev., interjección de ánimo. -5. La que ha perdido el juicio. Punto cardinal. Medida de capacidad para áridos (pl). -6. Propensa al enojo colérico. Al rev., casa, junta. Vocal. -7. Consonante. Fam., nombre de varón. Acciones características de la persona extravagante. -8. Apuramos, consumimos. Oxígeno. Labra la tierra. -9. Dios-Sol entre los antiguos egipcios. Al rev., cigarro puro. Carbono. Tonelada métrica. -10. Copla canaria. Ruta trazada para un viaje. -11. Al rev., matrícula castellana. Dueño, propietario. Consonante. Al rev., miembro viril. -12. Levante. Trato y comercio de cosas menudas y de poco valor. -13. Ría guipuzcoana. Al rev., limpia, arregla. Mamífero de los pinnípedos. -14. Golpe dado con el asta de un animal. Abrev., santa. Desplazarse hacia un lugar. -15. Aparato gimnástico. Vocal. Relación escrita de lo acordado en una junta. -16. Docena. Escasa. Corte masivo de árboles. -17. Demente, perturbado. Habitación o cuarto que no tiene vistas a la calle. Punto cardinal. -18. Corteza exterior que se endurece sobre una cosa blanda (pl). Partidario de la supresión de toda autoridad.



M.C.D.2022

## Autodefinido Gigante

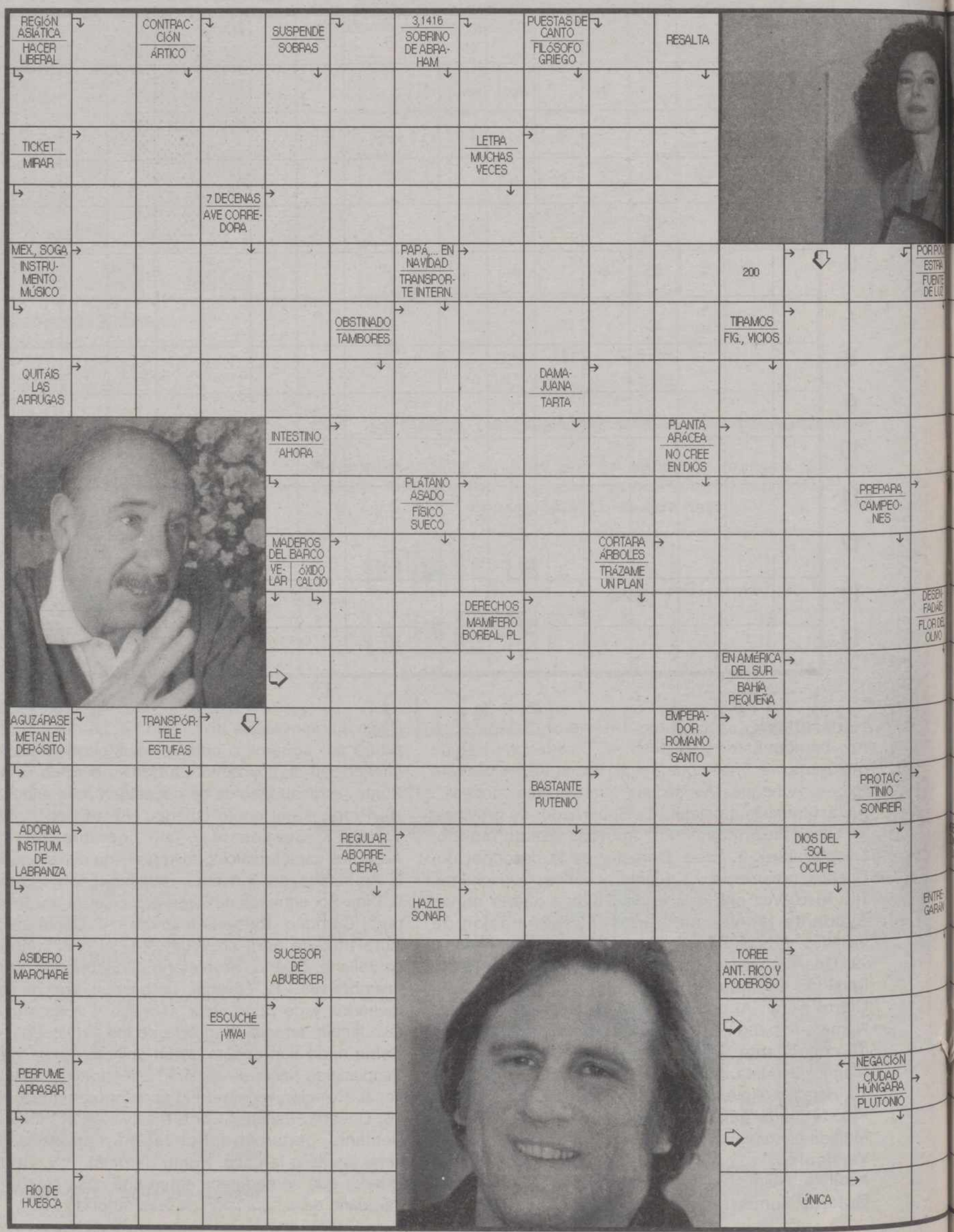




M.C.D.2022

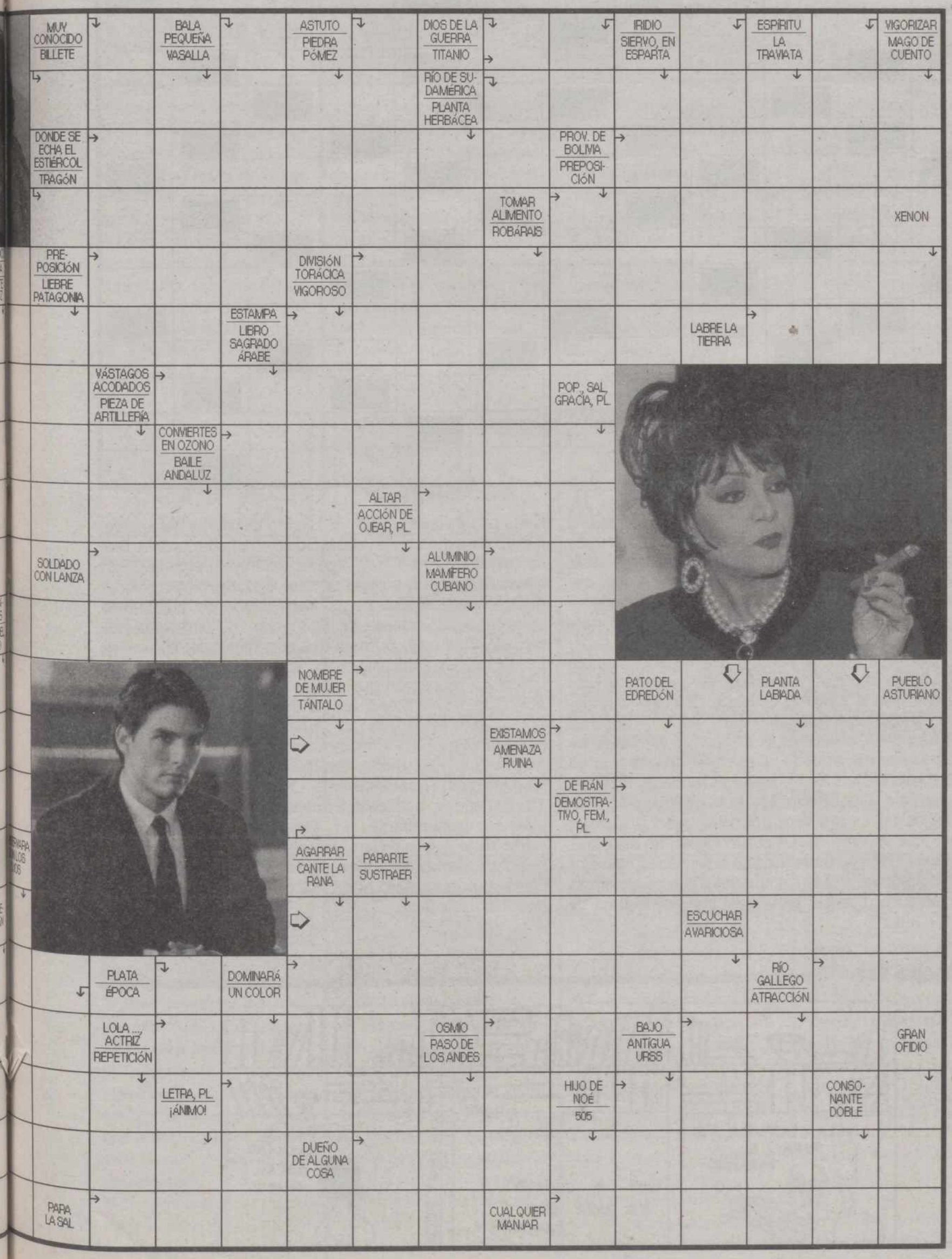
MUY CONOCIDO / BILLETE
BALA PEQUEÑA / VASALLA
ASTUTO / PIEDRA PÓMEZ
DIOS DE LA GUERRA / TITANIO
IRIDIO / SIERVO, EN ESPARTA
ESPÍRITU / LA TRAVIATA
VIGORIZAR / MAGO DE CUENTO
RÍO DE SUDAMÉRICA / PLANTA HERBÁCEA
DONDE SE ECHA EL ESTIÉRCOL / TRAGÓN
PROV. DE BOLIVIA / PREPOSICIÓN
TOMAR ALIMENTO / ROBÁRAIS
XENON
PREPOSICIÓN / LIEBRE PATAGONIA
DIVISIÓN TORÁCICA / VIGOROSO
ESTAMPA / LIBRO SAGRADO ÁRABE
LABRE LA TIERRA
VÁSTAGOS ACODADOS / PIEZA DE ARTILLERÍA
POP., SAL, GRACIA, PL.
CONVIERTES EN OZONO / BAILE ANDALUZ
ALTAR / ACCIÓN DE OJEAR, PL.
SOLDADO CON LANZA
ALUMINIO / MAMÍFERO CUBANO
NOMBRE DE MUJER / TÁNTALO
PATO DEL EDREDÓN
PLANTA LABIADA
PUEBLO ASTURIANO
EXISTAMOS / AMENAZA RUINA
DE IRÁN / DEMOSTRATIVO, FEM., PL.
AGARRAR / CANTE LA RANA
PARARTE / SUSTRAER
ESCUCHAR / AVARICIOSA
PLATA / ÉPOCA
DOMINARÁ / UN COLOR
RÍO GALLEGO / ATRACCIÓN
LOLA ..., ACTRIZ / REPETICIÓN
OSMIO / PASO DE LOS ANDES
BAJO / ANTIGUA URSS
GRAN OFIDIO
LETRA, PL. / ¡ÁNIMO!
HIJO DE NOÉ / 505
CONSONANTE DOBLE
DUEÑO DE ALGUNA COSA
PARA LA SAL
CUALQUIER MANJAR



M.C.D.2022

# PASATIEMPOS

## Crucigrama Silábico

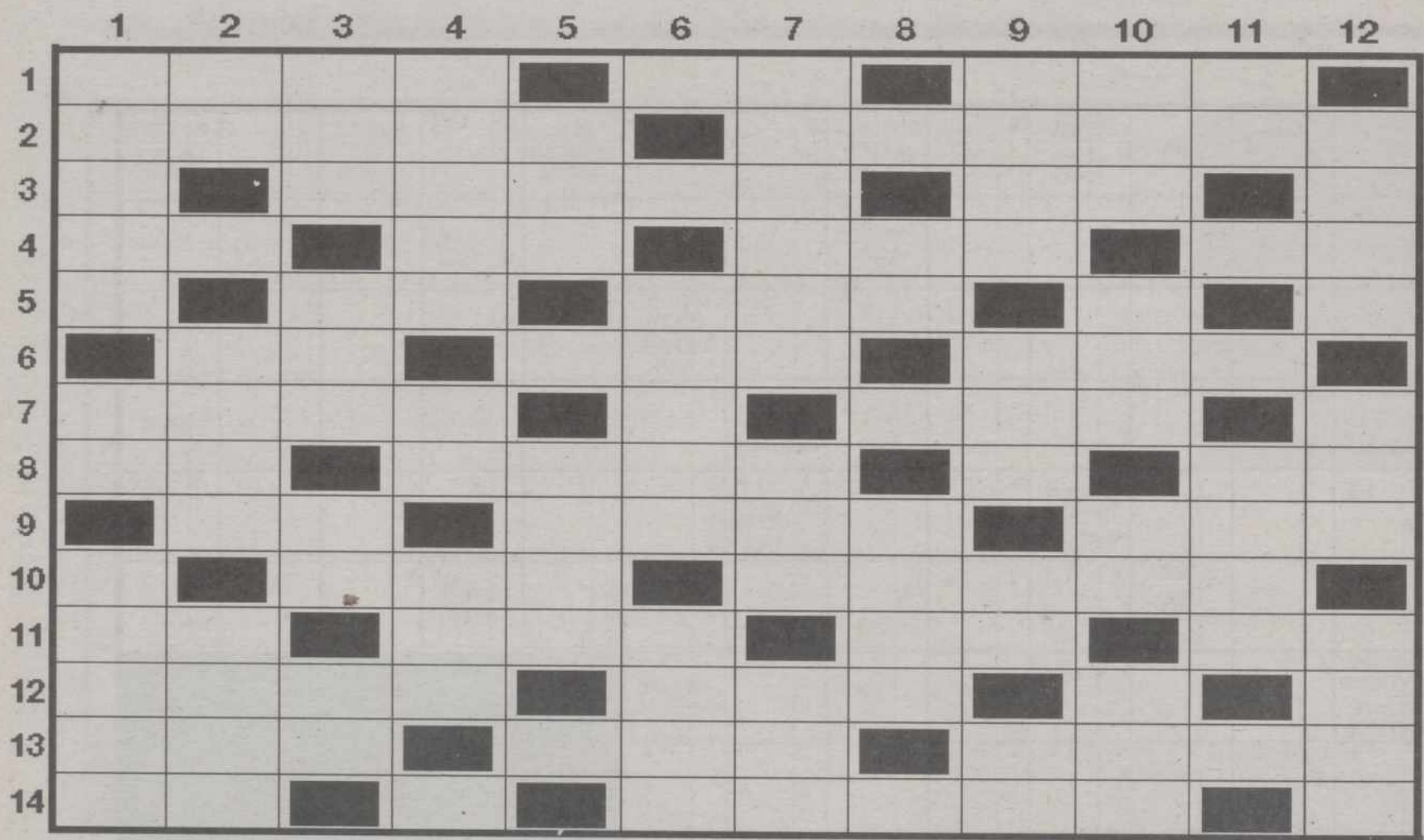

**Horizontales:** -1. Disimularé, fingiré. Religiosas. Fam., el que pasa de todo. -2. Fortaleza de ánimo para soportar las vicisitudes de la vida. Cárcel, penal. -3. Litio. Ermitaño, asceta. "... de Mileto" (filósofo griego). Nota musical. -4. Pila, bañera. Que no dice la verdad. De dos pies. Signo ortográfico. -5. Cobalto. Felino. Resbala. Nota musical. Concede, dona. -6. Municipio de Filipinas. Pureza, virginidad. Adorno del cabello. -7. Puntillosa, minuciosa. Artículo determinado. Nombre de varón. Medida japonesa de longitud. -8. Cobertizo del ganado. Piragua grande. Matrícula andaluza. Oración. -9. Engaño, fraude. Zarapito, ave. Malísima, atroz. -10. Voz para ahuyentar a los perros. Comarca de la antigua Grecia. Natural de cierto país iberoamericano. -11. Derivación, bifurcación. La que tiene el pelo blanco. Barro, légamo. Saludable, lozana. -12. Disfrutaremos. Tesis. Renio. Matrícula gaditana. -13. Calzado. Mina de sal. La que tiene por oficio guisar y aderezar las viandas. -14. Impares. 51. De cuatro sílabas. En ruso, sí.

**Verticales:** -1. El que padece cierta enfermedad infecciosa endémica crónica. Vejiga membranosa que se desarrolla anormalmente en distintas partes del cuerpo. Natural de cierta provincia española. -2. Híbrido resultante del apareamiento del asno con la yegua. Sodio. Tramado, urdido. Dulces navideños. -3. Al rev., arrasa, destruye. Percutor de las armas de fuego. Partición, porción. Desafío, provocación. -4. Delicadeza, finura. Costal muy grande de tela. Extraemos. "... ... ..." (vocerío de los moros). -5. Limite una propiedad. Árbol cuyo fruto se usa para refrescos. Natural de Lasalle. Siglas comerciales. -6. Voz para detener a las caballerías. Preposición que denota integración. La que tiene por oficio destilar licores. La Luna lo es de la Tierra. -7. Honorabilidad. Presto, raudo. "Frank ..." (célebre cantante norteamericano). -8. Conjunción copulativa. "La ..." (localidad de Granada). Berilio. Banquete. Afirmación. -9. Inscrito, registrado. Reconstituyente. Lecho de las aves. Rabo. -10. Benéficos, estatales. Prudencia, discreción. Mancha cutánea. Comprobante. -11. Licor muy agradable que se extrae de la palmera. Rep., fantasma para asustar a los niños. Ant., donde. Que tiene mucha resina (fem). Neón. -12. Famosa, popular. Tallo horizontal y subterráneo. Del color y brillo del nácar (fem).

## Mona lisa

M.C.D.2022

## Horóscopo

■ **Tus asuntos profesionales están en un periodo de maduración y tus proyectos más inmediatos se verán realizados a poco que pongas fe y voluntad en ellos.**

■ El disfrute lúdico no es suficiente en las relaciones sentimentales. Los buenos cimientos requieren el desarrollo de otras acticudes.

■ *Se prudente con el dinero. Gasta menos.*

■ **Sentirás que las cosas van despacio y que te apegas obsesivamente a sentimientos convulsos y contradictorios. No hagas a los demás culpables de tus tormentos interiores.**

■ El amor fluirá solo si dejas a un lado tus caprichos. Encuentra consuelo en la amistad y enamorate de la vida.

■ *Razona, relájate y descansa.*

■ **Estás en un periodo de apertura tanto a nivel emocional como intelectual, pero dependes en exceso de una relación amorosa que no termina de cuajar. Toma distancias.**

■ El disfrute sensual es una base importante en tu reencuentro con el amor verdadero, pero aún estás demasiado obsesionado con ser aceptado.

■ *Sé indulgente.*

■ **Hay razones del corazón que la razón no comprende. Hazle un hueco a la sinrazón y piérdete en su torbellino amoroso. Pero, por favor, no te derrumbes.**

■ No pierdas el control en estos momentos. Alguien te mira con sumo interés pero no haces más que desconcertarlo.

■ *Superación de conflictos familiares. ¡Buen provecho!.*

■ **Importante momento de tu vida que requiere entendimiento y voluntad. Días de zozobra.**

■ El amor marcha sobre ruedas pero convendría un buen repaso a los neumáticos y las yantas. Es importante mantener el nivel de aire, para que no se desequilibre la dirección del sentimiento.

■ *Contarás con ayudas inesperadas. Buena suerte.*

■ **No te dejarás amilanar en ningún aspecto de tu vida laboral aunque ciertos sucesos del pasado volverán a darte la lata durante varios días.**

■ Tu tendencia a imponer tu voluntad está haciendo estragos en tus relaciones amorosas.

■ *Época propicia para los viajes y los contactos con viejas amistades. Salda antiguas deudas.*

■ **Las relaciones sentimentales están a punto de caramelo aunque cuidado con los excesos edulcorados porque pueden producirte caries amorosa. No obstante tu corazón necesita excederse.**

■ No seas tan exigente con los que te quieren ni les hagas pasar por tantas pruebas.

■ *Recapitular es un indicio de inteligencia y eso no significa una retirada.*

■ **Tu vida social entra en una fase expansiva desde todos los puntos de vista. Revisa el correo. Puede que recibas algo que llevas esperando desde hace mucho tiempo.**

■ Mantén en alza tus buenas vibraciones porque de ello depende tu estabilidad familiar.

■ *Deslumbra a tus adversarios con esa sonrisa tan particular, pero contrólate.*

■ **Días propicios para organizar todos tus asuntos de manera positiva.**

■ Tus dotes de percepción y perspicacia estarán en alza aunque la soledad será una compañera molesta. Evita la introversión y comunica tus desasosiegos.

■ *Los problemas que puedan surgirte en el terreno profesional se deberán a tu falta de tacto. Sé más amable.*

■ **Estás empeñado en sanear tus emociones pero apenas comienzas un afecto lo dejas aparcado en el camino. Así es imposible conocer lo que llevas dentro.**

■ Cuídate de analizar a los demás con el color de tu cristal. Fea costumbre esa que te puede, a la larga, hacer daño a la vista.

■ *Sé altruista.*

■ **Esa ansiedad es transitoria. Necesita ser comparada, analizada y revisada ya que no puedes estar siempre con la misma tonadilla.**

■ Llevas algún tiempo haciendo lo que quieren los demás y ya se ha colmado el vaso de tu paciencia.

■ *El mundo es un tesoro pero se encuentra en un lugar secreto. Intenta descubrirlo lentamente.*

■ **Mens sana in corpore sano. Tu cuerpo necesita descanso para que tu mente vuelva a estar dinámica y optimista.**

■ Cuida un poco más tus actos más involuntarios, por ejemplo tu despiste, tu ser difuso y emotivo. Los conflictos siempre surgen por las mismas cosas.

■ *Necesitas ser más cerebral en el trabajo. Relájate.*



M.C.D.2022

# PASATIEMPOS

## El Refrán

Un gusanito se ha comido las vocales de este refrán, intenta completarlo.

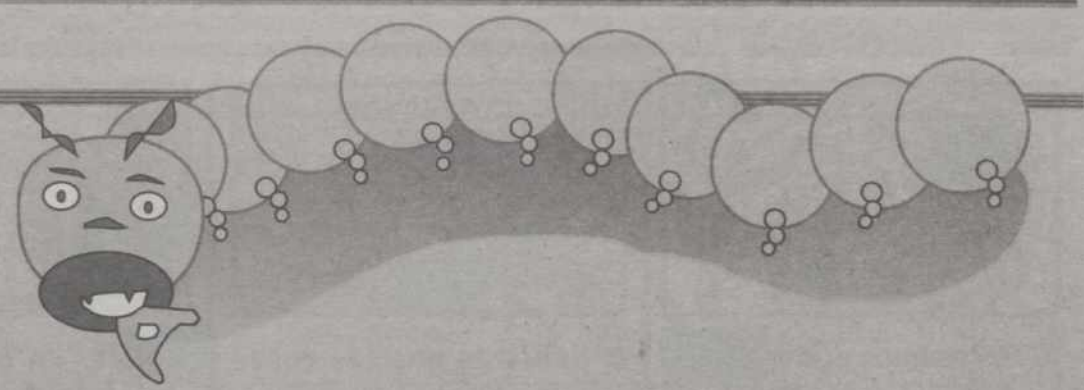

H-st- -l c--r-nt- d- m-y- n- t- q--t-s -l s-y-.

## Las Parejas

Trata de establecer la relación correcta entre estas parejas desordenadas.

| | | | |
|---|---|---|---|
| 1 | AVE | A | CACHORRO |
| 2 | CABALLO | B | LECHÓN |
| 3 | CONEJO | C | LEBRATO |
| 4 | VACA | D | LARVA |
| 5 | PALOMA | E | CIGOÑINO |
| 6 | INSECTO | F | POLLO |
| 7 | LIEBRE | G | ALEVÍN |
| 8 | CERDO | H | GAZAPO |
| 9 | PERRO | I | POTRO |
| 10 | CABRITO | J | TERNERO |
| 11 | PEZ | K | PICHÓN |
| 12 | CIGÜEÑA | L | CHOTO |

## Sopa de Letras

Intenta localizar en esta Sopa de Letras el nombre de 10 bebidas.

| | | | | | | | | | | | |
|---|---|---|---|---|---|---|---|---|---|---|---|
| C | I | R | O | O | T | S | O | M | N | A | O | N |
| T | H | E | N | O | G | I | C | A | S | L | E | E |
| I | A | A | B | O | N | C | S | O | A | O | U | M |
| L | S | R | M | S | M | A | E | O | N | D | Q | N |
| D | U | D | D | P | C | S | R | L | C | I | O | L |
| N | R | I | U | T | A | A | F | A | R | T | V | E |
| A | A | S | B | G | O | N | E | E | I | A | C | E |
| E | Ñ | S | I | E | S | L | R | A | N | B | S | V |
| H | A | N | O | U | A | I | R | E | E | S | E | E |
| C | T | F | U | M | G | T | N | E | R | E | H | L |
| E | N | O | V | A | U | G | A | T | F | R | C | E |
| L | O | N | P | C | A | Z | J | L | A | E | A | R |
| N | M | I | M | S | C | A | T | O | L | M | R | R |

## El Cubo Sorpresa

En cada cara de este cubo hemos escondido el nombre de tres enfermedades. Intenta localizarlas.

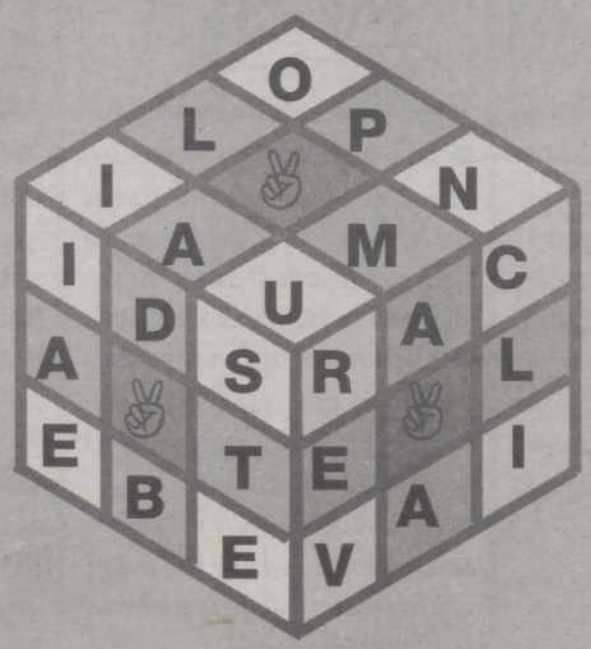


## Mutación

Partiendo de la primera palabra, tienes que cambiar una sola letra en cada una de las líneas siguientes, formando siempre palabras con significado, hasta que llegues a la última.

| | | | | |
|---|---|---|---|---|
| C | A | Z | A | R |
| | | | | |
| | | | | |
| | | | | |
| | | | | |
| P | I | T | O | S |



M.C.D.2022

## Fuga Musical

**Traslada las sílabas de tu izquierda al casillero de la derecha, en el que tienes que formar palabras de seis letras, ayudándote con las definiciones que te damos. Con las sílabas sobrantes podrás leer el título de un disco, y en la columna sombreada el nombre del grupo que lo canta.**

**DEFINICIONES**

1.- Costado de una montaña.
2.- Guaridas de los osos.
3.- Palabra mágica de "Alí-Babá".
4.- Conjunto de versos.
5.- Falta de ganas de hacer cosas.
6.- Libro de historias de ficción.
7.- Conjunto de animales que nacen al mismo tiempo.
8.- Traje de monja.
9.- Superior del sacerdote.
10.- Una mujer.

| | | | | | | | | | | |
|---|---|---|---|---|---|---|---|---|---|---|
| AL | HÁ | LA | NO | 1 | | | | | | |
| A | SÉ | MA | SE | 2 | | | | | | |
| ÑO | PO | CA | O | 3 | | | | | | |
| CO | DE | BI | PA | 4 | | | | | | |
| SA | MA | RA | E | 5 | | | | | | |
| O | SE | TÍ | RA | 6 | | | | | | |
| ZÓN | MO | RA | DA | 7 | | | | | | |
| VE | SÍ | Y | TO | 8 | | | | | | |
| A | VI | BIS | LA | 9 | | | | | | |
| RAS | PO | DA | A | 10 | | | | | | |

## El Dibujo Escondido

**Colorea con los colores que te indicamos las zonas numeradas.**
**1: Verde 2: Azul 3: Rojo 4: Amarillo 5: Rojo 6: Azul 7: Verde 8: Amarillo 9: Verde 10: Rojo.**

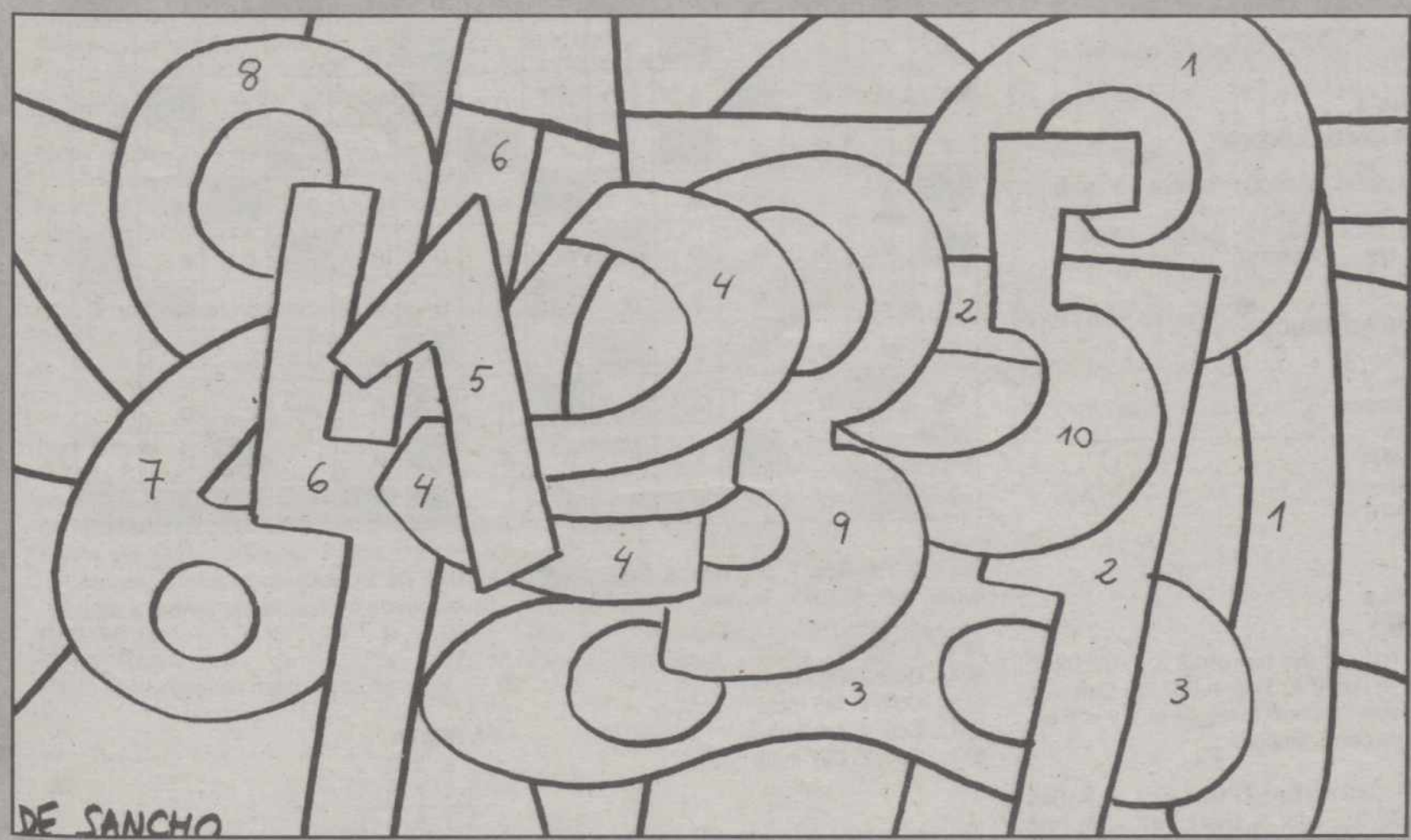




M.C.D.2022

## Soluciones

**PÁGINA 1**
**SUCESIÓN**
Va el número 9. Se sigue la serie: -6, :2, +10

18
12= 18 - 6
6= 12 : 2
16= 6+10
10= 16 - 6
5= 10 : 2
15= 5+10
9= 15 - 6

**PÁGINA 2**
**ES CULTURA**
1.b. Adoración de los pastores
2.d. Maga Circe
3. a. Cena en casa de Leví
4. c. San Pedro Nolasco
5. a. Felipe II
6. b. Última cena
7. a. Susana y los Viejos
8. a. Piedad
9. c. Torre de Babel

**PÁGINA 3**
**LITERARIO**
Leopoldo Lugones
LO VOZ CONTRA LA ROCA
El poeta es el astro de su propio destierro.
Él tiene su cabeza junto a Dios, como todos.
Pero su carne es fruto de los cósmicos lodos
de la Vida. Su espíritu del mismo yugo es siervo.
Pero en su frente brila la integridad del verbo.

**PUZZLE**
**Pedro Salinas**
PREGUNTA MÁS ALLÁ
¿Por qué pregunto dónde estás
si no estoy ciego
si tú no estás ausente?
Si te veo
ir y venir,
a ti, a tu cuerpo alto
que se termina en voz,
como en humo la llama
en el aire, impalpable
Y te pregunto, sí,
y te pregunto de qué eres,
de quién...

**PÁGINA 4**
**CUESTIÓN DE LÓGICA**

| | | | | |
|---|---|---|---|---|
| CHEMA | DAVID | VOLEYBOL | GRANADA | 3 MARZO |
| JAVIER | ALEJO | FÚTBOL | SEVILLA | 5 FEBRERO |
| LUIS | CARLOS | TENIS | MADRID | 2 MAYO |
| NACHO | CIRO | BALONCESTO | LA CORUÑA | 4 JUNIO |

**UNA DE ROMANOS**
-AZADA
-BADILA
-ZAPAPICO
-PIOCHA
-GUADAÑA
-ARADO
-TRIDENTE
-HACHA

**PÁGINA 6**
**AJEDREZ**
**Nº 1** Td4 g6; (No hay otra.) 2. Txd8 Cxa1; 3. Dd4 + Dxd4; 4. Txf8 + Rg7; 5. Ce6 + ... (Este doble "separa" al rey de la T. y el blanco queda con T. limpia.

**Nº 2** 1. Te5 + Rb4; 2. fxg7 Td7 +; 3. Ra6 Txg7; (Si 3... Td8; 4. Rxa7 Td7 +; 5. Rb6 Txg7; 6. Tg5 Rc4; 7. Rc6 Rd4; 8. Rd6 ... etc.) 4. Te7 Tg8; 5. Tg7 ... Tablas.

**Nº 3** 1. Te8
Si 1... Cc5; 2. Cc3 mate.
Si 1.. .Cd4; 2. Te5 mate
Si 1... Cc6; 2. Axb3 mate
Si 1... Ce6; 2. Ce7 mate

**CAJA DE PANDORA**

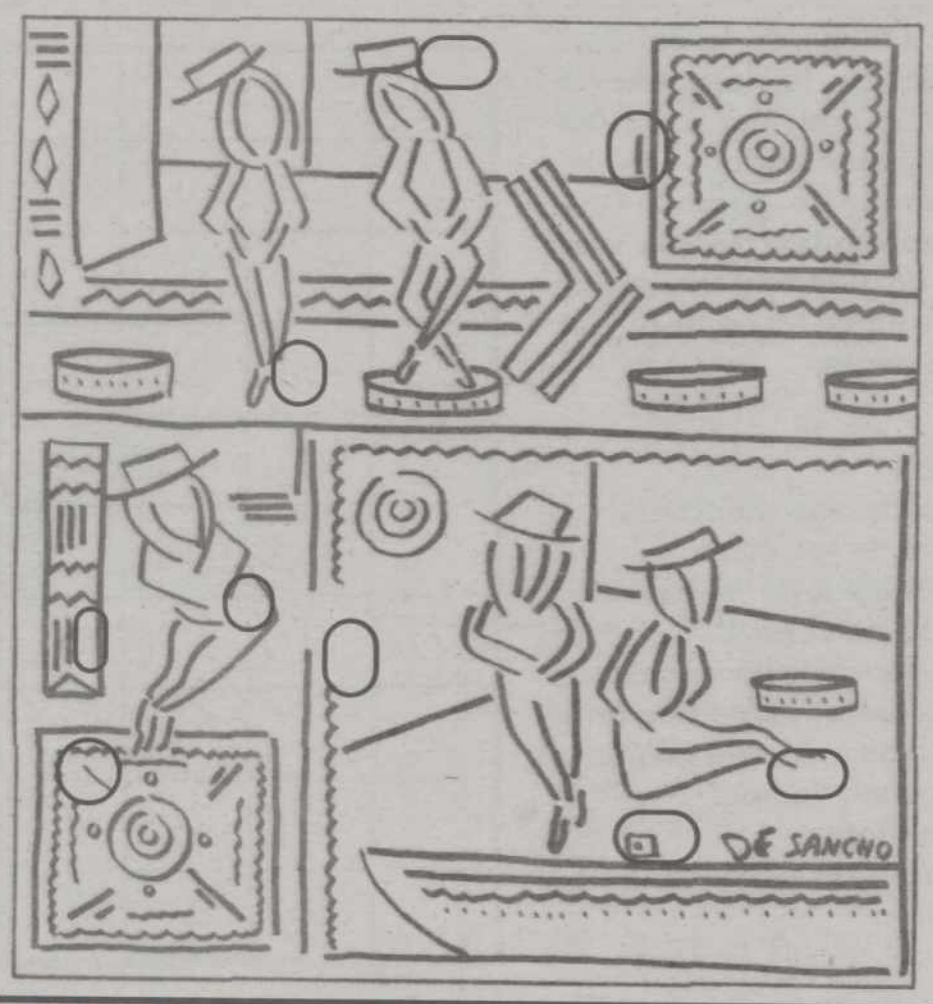


**PÁGINA 5**
**DAMERO**

| | | | | | | | | | | | | |
|---|---|---|---|---|---|---|---|---|---|---|---|---|
| D | A | D | M | E , | ■ | D | O | N | D | E | ■ | E | S |
| T | O | Y | ■ | Y | A | C | I | E | N | D | O , | ■ | S |
| O | L | O | ■ | U | N | A | ■ | B | R | I | S | A | ■ |
| F | U | G | A | Z ; | ■ | N | A | D | A | ■ | A | L | ■ |
| A | Z | A | R | ■ | V | O | Y | ■ | P | I | D | I | E |
| N | D | O , | ■ | S | I | N | O | ■ | U | N | A | ■ | B |
| R | I | S | A | ■ | E | N | ■ | L | A | ■ | F | A | Z ; |
| ■ | D | A | D | M | E | ■ | S | O | L | O | ■ | U | N |
| ■ | V | A | G | O | ■ | A | M | O | R | ■ | D | E | ■ |
| C | U | A | N | T | O | ■ | N | U | N | C | A | ■ | T |
| E | N | D | R | E , | ■ | N | O | ■ | Q | U | I | E | R |
| O | ■ | G | O | Z | O | ■ | O | ■ | D | O | Ĺ | O | R , |
| ■ | N | I | ■ | V | I | D | A | ■ | N | I | ■ | L | E |
| Y | ■ | Q | U | E | R | R | E . | ■ | ■ | ■ | ■ | ■ | ■ |

**CRUZE DE SUMAS**
De izquierda a derecha de arriba a abajo

| | | | |
|---|---|---|---|
| 5 | 9 | 10 | 2 |
| 11 | 4 | 1 | 12 |
| 3 | 8 | 7 | 6 |

**LA RESTA**

```
 6 6 3 4
-3 4 7 5
 3 1 5 9
```



M.C.D.2022

# Soluciones

## PÁGINAS 8 y 9 AUTODEFINIDO GIGANTE

**DOÑA DIANA**

1 en el 11 — 1 en el 11
1 en el 15 ó 1 en el 13
1 en el 17 — 4 en el 19
3 en el 19

## PÁGINA 7

**CRUCIGRAMA BLANCO**

**Sólo horizontales:**-1: Totalitario. Oc. diC. -2; Orador. Gasterópodo. -3; Delicado. A. Siricos. -4; Aj. Vacato. Atonte. T. -5; Valí. Unánime. Ar. Ir. -6; I. Anonimato. Adorna. -7; Alga. D. Obi. Mea. ATS. -8; Ar. Falsantes. Ale. -9; Prima. A. He . Ras. Ara. -10; Limonero. roC. Ta. IC. -11; Una. Ene. Calefactor. -12; Mg. Aguza. Raro. Tara. -13; Aérea. Artificial. T. -14; Sol. Sésamo. Aar. Ana.

## PÁGINA 10

**CRUCIGRAMA SILÁBICO**

**Sólo horizontales:** -1: Simularé. Sores. Pasota. -2; Filosofía. Penitenciaría. -3; Li. Anacoreta. Tales. Fa. -4; Tina. Miente. Bípedo. Coma. -5; Co. Gato. Desliza. Re. Da. -6; Mati. Castidad. Tocado. -7; Quisquillosa. La. Benito. Ri. -8; Tena. Caladora. Co. Rezo. -9; Dolo. Sarapico. Pésima. -10; Za. Tesalia. Dominicano. -11; Rama. Canosa. Lodo. Sana. -12; Gozaremos. Tesina. Re. Ca. -13; Zapato. Salina. Cocinera. -14; Nones. Li. Tetrasílabo. Da.

## PÁGINA 12

**EL REFRÁN**

Hasta el cuarenta de mayo no te quites el sayo.

**LAS PAREJAS**

1-F — 7- C
2-I — 8 -B
3-H — 9 -A
4-J — 10 -L
5-K — 11 -G
6-D — 12- E

**EL CUBO SORPRESA**

- PULMONIÁ
- VARICELA
- DIABETES

**MUTACIÓN**

- CAZAR
- CAZAS
- CAZOS
- PAZOS
- PATOS
- PITOS

## PÁGINA 13

**FUGA MUSICAL**

LOS PANCHOS "Alma, corazón vida".
1- Ladera; 2- Oseras; 3- Sésamo; 4- Poesía; 5- Apatía; 6- Novela; 7- Camada; 8- Hábito; 9- Obispo; 10- Señora.

## PÁGINA 16

**NANDERÍAS**

Hay que luchar contra la perfección que nos imponen los demas.

**SOPA DE LETRAS**

| | | | | | | | | | | | | |
|---|---|---|---|---|---|---|---|---|---|---|---|---|
| c | i | r | o | o | t | s | o | m | n | a | o | n |
| t | h | e | n | o | g | i | c | a | s | l | e | e |
| i | a | a | b | o | n | c | s | o | a | o | u | m |
| l | s | r | m | s | m | a | e | o | n | d | q | n |
| d | u | d | d | p | c | s | r | l | c | i | o | l |
| n | r | i | u | t | a | a | f | a | r | t | v | e |
| a | a | s | b | g | o | n | e | e | i | a | c | e |
| e | ñ | s | i | e | s | l | r | a | n | b | s | v |
| h | a | n | o | u | a | i | r | e | e | s | e | e |
| c | t | f | u | m | g | t | n | e | r | h | l | e |
| e | n | o | v | a | u | g | a | t | f | r | c | e |
| l | o | n | p | c | a | z | j | l | a | e | a | r |
| n | m | i | m | s | c | a | t | o | l | m | r | r |

Este suplemento de pasatiempos ha sido realizado por GRUPO PRESS COMUNICACION 21 S.L.



M.C.D.2022

# EN CLAVE

## Nanderías

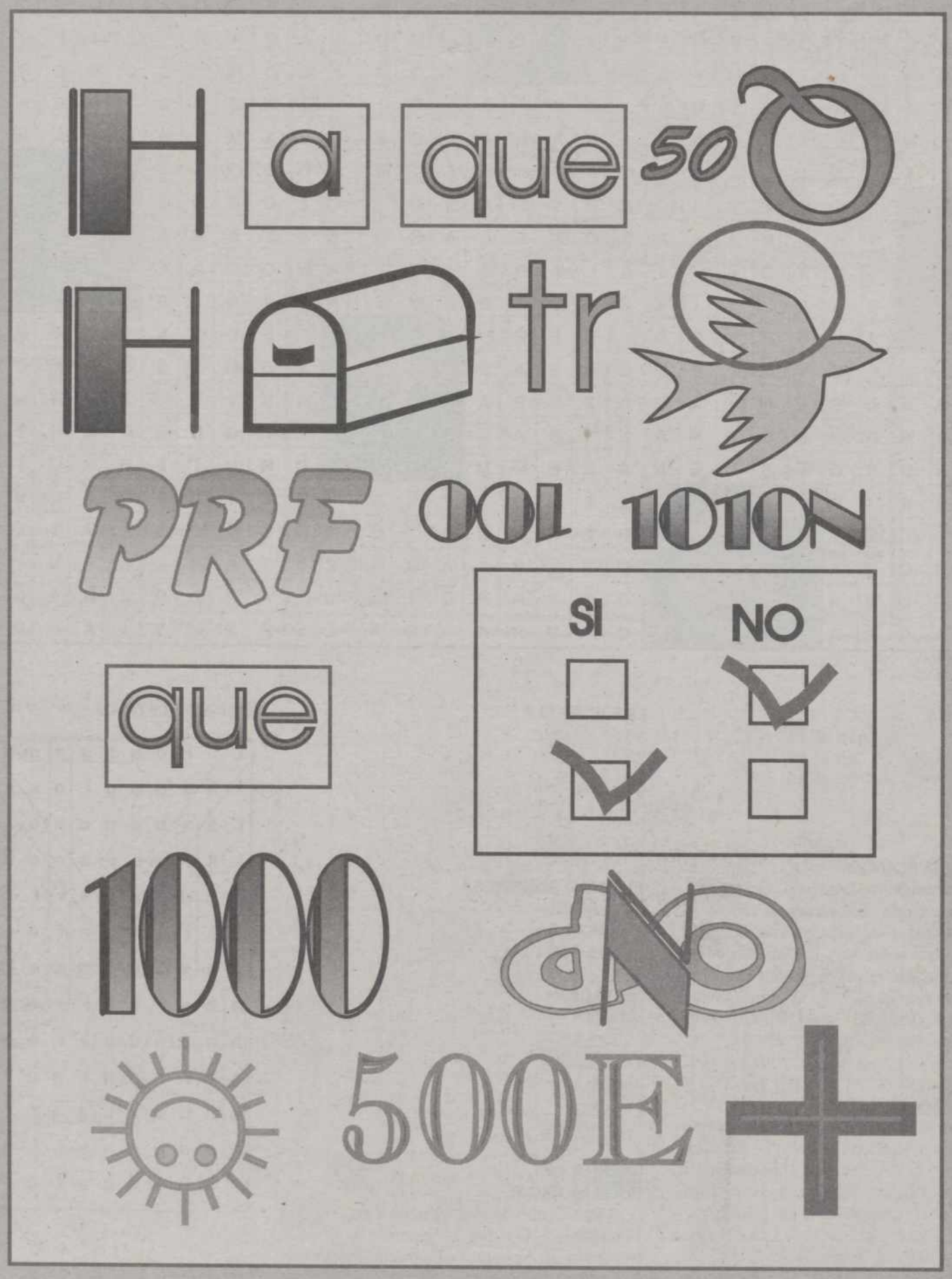


Localice el mensaje que en esta ocasión le proponemos a través de los símbolos que aparecen en NANDERIAS



M.C.D.2022